



SOMaMFyC



Nº Comunicación: 103

ABORDAJE FAMILIAR EN LA CONSULTA DE ATENCIÓN PRIMARIA

Ignacio Revuelta Lucas, Sara Pascual Soler, María Minué Estirado

Genograma

M, N y T consultan repetidamente de manera individual. Durante el seguimiento de IT de N, manifiesta preocupación ante el incumplimiento terapéutico de su madre. M presenta cuadro de neumonía, ha aumentado el consumo tras el regreso de su hermano. M ha ingresado recientemente por cetoacidosis diabética, minimiza la gravedad y acepta dificultades para la adherencia.

DM por pancreatitis crónica por consumo de OH

Consumo diario cannabis y ocasional metanfetaminas

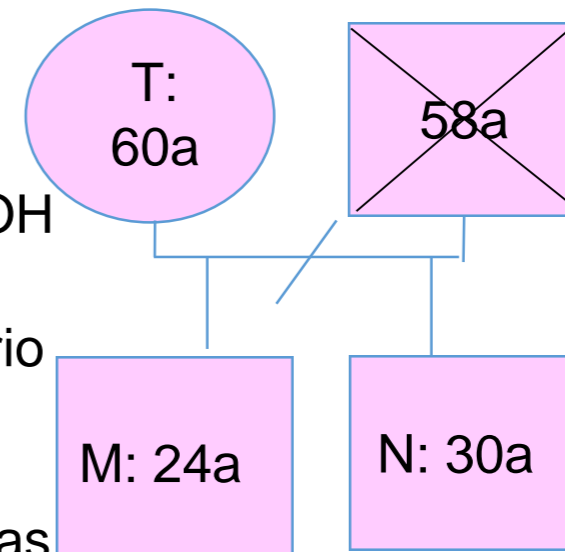

Ca pulmón 2023

Consumo diario de anfetaminas. Incapacidad temporal (IT). Acaba de volver al domicilio familiar.

OBJETIVO : Generar un espacio de respeto donde expresar las necesidades propias, escuchar las del otro y crear un espacio común con nosotras.

ENTREVISTA FAMILIAR

· ¿Qué necesitarías para estar mejor?, ¿Cómo podrían apoyarte? ¿Respecto a las peticiones de los otros, qué podrías aportar?
Se expusieron necesidades de ayuda concreta (medicación, compra, acompañamiento a consultas médicas...) y se compartió la preocupación por el estado de salud del familiar y su repercusión en cada proceso individual.

CONCLUSIONES: La familia es un recurso de apoyo emocional, instrumental y económico. El abordaje familiar favorece la expresión de necesidades y la escucha de las necesidades del otro, pudiendo identificar dinámicas positivas y fuentes de apoyo. Se fortalece el vínculo con la médica de atención primaria, comprendiendo mejor las dinámicas familiares