



¿Por qué parezco un payaso?

Ángela Revilla Laguna¹. Marta Bentanachs González¹. Laura Navas Martín².

¹Residente en Medicina Familiar y Comunitaria. CS El Greco. Getafe. Madrid.

²Especialista en Medicina Familiar y Comunitaria. CS El Greco. Getafe. Madrid.

angelarevillalaguna@gmail.com

Costras

en narina izquierda

- ¿Infeccioso?
- Derivación a ORL
- ORL solicita valoración por dermatología

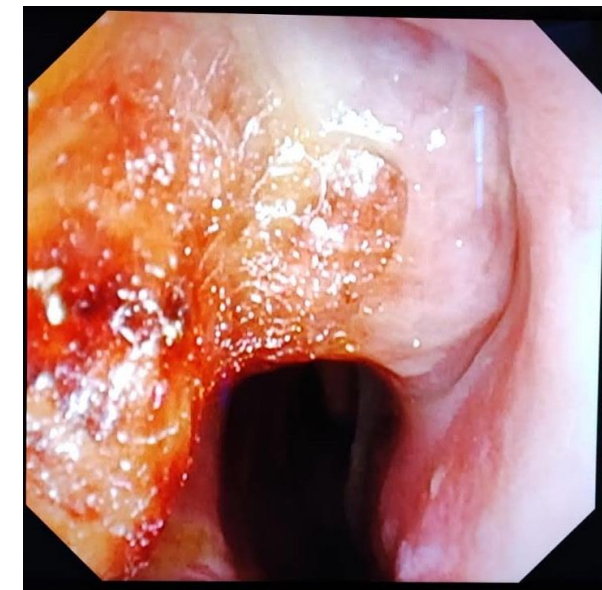
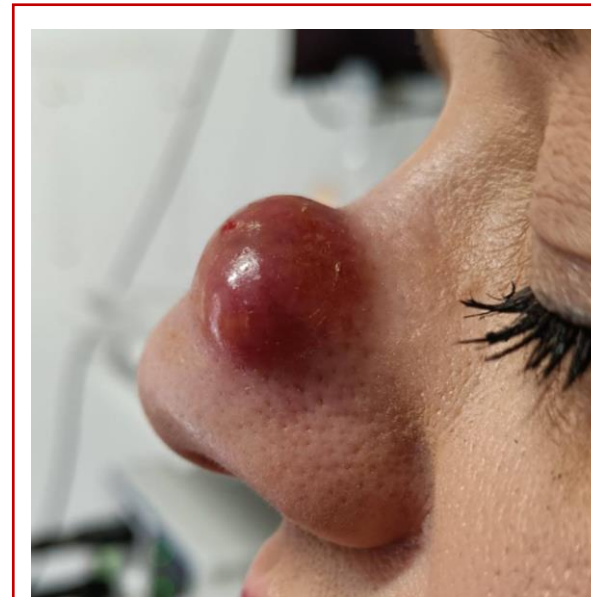

Seis meses después



Tres semanas después

Biopsia: **Carcinoma epidermoide moderadamente diferenciado de la cavidad nasal.**

RM: Masa sólida infiltrativa (35 mm) dependiente de la región mucosa más anterior de la fosa nasal izquierda. Ocupa la narina y se extiende a partes blandas, destruyendo parcialmente el hueso nasal izquierdo.

PET-TAC: Sin evidencia actividad metabólica a nivel ganglionar ni a distancia.

Actualmente la paciente recibe tratamiento con quimioterapia y radioterapia

